



Sayı : 38591462-010.07.03-2024-2103

25.09.2024

Konu : Deniz Çalışmaları

Sirküler No: 649

Sayın Üyemiz,

Ulaştırma ve Altyapı Bakanlığı, İstanbul Bölge Liman Başkanlığı tarafından gönderilen ve ekte sunulan 24.09.2024 tarihli ve 2198201 sayılı yazıda; TÜBİTAK Marmara Araştırma Merkezi Başkanlığınca Türk bayraklı "TÜBİTAK MARMARA" (Çağrı İşareti: TCVK2) ve "TÜBİTAK ANADOLU" (Çağrı İşareti: TCZV9) araştırma gemileri ile 17 Eylül- 13 Ekim tarihleri arasında Marmara Denizi, İstanbul Boğazı, Karadeniz girişi ve Haliç Körfezi'nde deniz çalışmaları yapılacağı bildirilmektedir.

Bu kapsamda yapılacak olan deniz çalışmalarının koordinat bilgileri ekte bulunan şematik haritada yer almakta olup belirtilen deniz alanlarında tüm gemilerin güvenli mesafeden geçiş yapmaları, seyir, can, mal ve çevre güvenliği bakımından bölgede dikkatli seyir yapılması ve yapılacak deniz çalışmaları ile ilgili olarak bölgeyi kullanan denizcilerin uyarılması istenmektedir.

Bilgilerinize arz/rica ederim.

Saygılarımla,

*e-imza*İsmet SALİHOĞLU  
Genel Sekreter**Ek:İstanbul Bölge Liman Başkanlığı'ndan Alınan Yazı (10 sayfa)**

Dağıtım:

Gereği:

- Tüm Üyeler (Odamız web sitesi ve e-posta ile)
- İMEAK DTO Şube ve Temsilcilikleri
- Türk Armatörler Birliği
- S.S. Armatörler Taşıma ve İşletme Kooperatifi
- GİSBİR (Türkiye Gemi İnşa Sanayicileri Birliği Derneği)
- Gemi, Yat ve Hizmetleri İhracatçıları Birliği
- VDAD (Vapur Donatanları ve Acenteleri Derneği)
- TÜRKLİM (Türkiye Liman İşletmecileri Derneği)
- KOSDER (Koster Armatörleri ve İşletmecileri Derneği)
- GBD (Gemi Brokerleri Derneği)
- S.S. Anadolu Yakası Kumcular Üretim ve Pazarlama

Bilgi:

- Yönetim Kurulu Başkan ve Üyeleri
- İMEAK DTO Şube YK Başkanları
- İMEAK DTO Meslek Komite Başkanları

**Bu belge, 5070 sayılı Elektronik İmza Kanuna göre Güvenli Elektronik İmza ile İmzalanmıştır.**

Evrakı Doğrulamak İçin :  
<https://ebys.denizticaretodasi.org.tr/enVision/Dogrula/BSPCCLS0S>  
Bilgi için: Ece ERDOĞAN Telefon: 0212 252 01 30 / 157  
E-Posta: ece.erdogan@denizticaretodasi.org.tr  
Meclis-i Mebusan Caddesi No:22 34427 Fındıklı-Beyoğlu-İSTANBUL/TÜRKİYE  
Tel : +90 (212) 252 01 30 (Pbx) Faks: +90 (212) 293 79 35 KEP: imeakdto@hs01.kep.tr  
Web: www.denizticaretodasi.org.tr E-mail: iletisim@denizticaretodasi.org.tr



**Kooperatifi**

- ROFED (Kabotaj Hattı Ro-Ro ve Feribot İşletmecileri Derneği)
- Yalova Altınova Tersane Girişimcileri San.ve Tic.A.Ş.
- UTİKAD (Uluslararası Taşımacılık ve Lojistik Hizmet Üretenleri Derneği)
- TAİS (Türk Armatörleri İşverenler Sendikası)
- GEMİMO (Gemi Makineleri İşletme Mühendisleri Odası)
- TMMOB GMO (Gemi Mühendisleri Odası)
- WISTA Türkiye Derneği
- Türk Uzakyol Gemi Kaptanları Derneği
- Türk Kılavuz Kaptanlar Derneği
- Gemi Acenteleri
- Gemi Sahibi Firmalar

**Bu belge, 5070 sayılı Elektronik İmza Kanuna göre Güvenli Elektronik İmza ile İmzalanmıştır.**



Evrakı Doğrulamak İçin :  
<https://ebys.denizticaretodasi.org.tr/enVision/Dogrula/BSPCLS0S>  
Bilgi için: Ece ERDOĞAN Telefon: 0212 252 01 30 / 157  
E-Posta: ece.erdogan@denizticaretodasi.org.tr  
Meclis-i Mebusan Caddesi No:22 34427 Fındıklı-Beyoğlu-İSTANBUL/TÜRKİYE  
Tel : +90 (212) 252 01 30 (Pbx) Faks: +90 (212) 293 79 35 KEP: imeakdto@hs01.kep.tr  
Web: www.denizticaretodasi.org.tr E-mail: iletisim@denizticaretodasi.org.tr





T.C.  
ULA TIRMA VE ALTYAPI BAKANLI I  
stanbul Bölge Liman Ba kanlı 1

Sayı : E-58799809-821.05-2198201

24.09.2024

Konu : Deniz Çalışmaları

## DAĞITIM YERLERİNE

İlgi : Denizcilik Genel Müdürlüğünün 20.09.2024 tarihli ve 2190735 sayılı yazısı.

TÜBİTAK Marmara Araştırma Merkezi Başkanlığınca Türk bayraklı "TÜBİTAK MARMARA" (Çağrı İşareti: TCVK2) ve "TÜBİTAK ANADOLU" (Çağrı İşareti: TCZV9) araştırma gemileri ile 17 Eylül - 13 Ekim tarihleri arasında Marmara Denizi, İstanbul Boğazı, Karadeniz girişi ve Haliç Körfezi'nde deniz çalışmaları yapılacaktır.

Yapılacak deniz çalışmalarının koordinat bilgileri ekteki şematik haritada yer almakta olup belirtilen deniz alanlarında tüm gemilerin güvenli mesafeden geçiş yapmaları, seyir, can, mal ve çevre güvenliği bakımından bölgede dikkatli seyir yapılması ve yapılacak deniz çalışmaları ile ilgili olarak bölgeyi kullanan denizcilerin uyarılması hususunda;

Bilgilerinizi ve gereğini arz/rica ederim.

Mustafa KIRAN  
Bölge Liman Başkanı

Ek: Çalışma Yapılacak Yerlerin Koordinat Bilgileri (8 Sayfa)

Dağıtım:

Seyir Hidrografi ve Oşinografi Dairesi

Başkanlığına

Kıyı Emniyeti Genel Müdürlüğüne

Sahil Güvenlik Marmara ve Boğazlar Bölge

Komutanlığına

İstanbul Büyükşehir Belediye Başkanlığına

İstanbul İl Emniyet Müdürlüğüne

(Deniz Limanı Şube Müdürlüğü)

İstanbul ve Marmara, Ege, Akdeniz, Karadeniz

Bölgeleri Deniz Ticaret Odası Başkanlığı

(İmeak)na

İstanbul Şehir Hatları Turizm Sanayi ve Ticaret

A.Ş.NE

**Bu belge, güvenli elektronik imza ile imzalanmıştır.**

Do rulama Kodu: 8CE5D264-32E7-44C2-AC15-6C8F62174AA8 Do rulama Adresi: <https://www.turkiye.gov.tr/uab-ebys>

Karaköy Kemanke Mah. Rıhtım Cad. No:33 Beyo lu STANBUL

Telefon:(0212) 249 21 97-98 Fax:(0212) 292 99 19

e-posta: [istanbul.liman@udhb.gov.tr](mailto:istanbul.liman@udhb.gov.tr) nternet Adresi:

[www.istanbul liman.gov.tr](http://www.istanbul liman.gov.tr)

Bu belge, 5070 sayılı Elektronik İmza Kanununa göre Güvenli Elektronik İmza ile imzalanmıştır.

KEP Adresi : [uab.istanbul liman@hs01.kep.tr](mailto:uab.istanbul liman@hs01.kep.tr)

Evrak sorgulaması <https://ebys.denizticaretodasi.gov.tr/evrak-sorgula/BSCCC42RB> adresinden yapılabilir.

Bilgi için: Berat B.AYMAZ  
Büro Görevlisi



Avrasya Deniz Tařımacılıđı Turizm Hizmetleri  
İnřaat San. ve Tic. A.ř.NE  
İdo İstanbul Deniz Otobüsleri San. ve Tic.  
A.ř.NE  
Turyol Deniz Ulaşım Hizmetleri Sanayi ve  
Ticaret A.ř.NE  
S.S. Mavi Marmara Deniz Yolcu Eřya ve  
Turizm Motorlu Tařıyıcılar Kooperatifine  
S.S. Tarihi Eminönü Denizcilik ve Motorculuk  
Turizm Geliřtirme Kooperatifine  
S.S. Ortur Deniz Turizmi ve Motorlu  
Tařıyıcılar Kooperatifine  
S.S. Embak Tur Tur Yolcu Ve Turizm Deniz  
Motorlu Tař.Koop.a  
İstanbul Yolcu Tařıyan Deniz Dolmuş Nakil  
Vasıtaları Esnaf Odasına  
S.S. İstanbul Bölgesi Su Ürünleri Kooperatifi  
Bölge Birliđine  
Sınırlı Sorumlu Rumelifeneri Su Ürünleri  
Koop.a  
S.S Poyrazköy Örnek Su Ürünleri Koop.a  
Ataköy Marina ve Yat İşletmeleri A.ř.NE  
Tek-Art Kalamış ve Fenerbahçe Marmara Tur.  
Tesisleri A.ř.NE  
Türkiye Bilimsel ve Teknolojik Arařtırma  
Kurumu Başkanlıđına  
(Marmara Arařtırma Merkezi Başkanlıđı)

**Bu belge, güvenli elektronik imza ile imzalanmı tr.**

Do rulama Kodu: 8CE5D264-32E7-44C2-AC15-6C8F62174AA8 Do rulama Adresi: <https://www.turkiye.gov.tr/uab-ebys>

Karaköy Kemanke Mah. Rıhtım Cad. No:33 Beyo lu STANBUL

Telefon:(0212) 249 21 97-98 Fax:(0212) 292 99 19

e-posta: [istanbul.liman@udhb.gov.tr](mailto:istanbul.liman@udhb.gov.tr) nternet Adresi:

[www.istanbulliman.gov.tr](http://www.istanbulliman.gov.tr)

KEP Adresi : [uab.istanbulliman@hs01.kep.tr](mailto:uab.istanbulliman@hs01.kep.tr)

Bilgi için:Berat B.AYMAZ  
Büro Görevlisi





## İSKİ Haliç İstasyon Koordinatları

| İst No       | İstasyon Kodu | Konum Tanımı | Amaç  | Koordinatlar |             |
|--------------|---------------|--------------|---|--------------|-------------|
|              |               |              |   | Enlem        | Boylam      |
| <b>HALİÇ</b> |               |              | <b>HALİÇ</b>                                  |              |             |
| 1            | SB            | Haliç        | Haliç Kontrol (Sarayburnu)                    | 41° 01' 42"  | 28° 59' 09" |
| 2            | GK            | Haliç        | Haliç Kontrol (Galata Köprüsü)                | 41° 01' 32"  | 28° 58' 45" |
| 3            | PP            | Haliç        | Haliç Kontrol (Perşembe Pazarı-Kulelerarası)  | 41° 01' 35"  | 28° 58' 12" |
| 4            | UK            | Haliç        | Haliç Kontrol (Unkapanı)                      | 41° 01' 47"  | 28° 57' 89" |
| 5            | KP (KS)       | Haliç        | Haliç Kontrol (Kasımpaşa)                     | 41° 01' 81"  | 28° 57' 37" |
| 6            | CA            | Haliç        | Haliç Kontrol (Camialtı Tersanesi)            | 41° 01' 94"  | 28° 57' 99" |
| 7            | VS            | Haliç        | Haliç Kontrol (Valide Sultan-Eski Köprü)      | 41° 02' 42"  | 28° 56' 92" |
| 8            | HK            | Haliç        | Haliç Kontrol (Haliç Köprüsü)                 | 41° 02' 68"  | 28° 56' 61" |
| 9            | ES            | Haliç        | Haliç Kontrol (Eyüp-Sütlüce)                  | 41° 02' 92"  | 28° 56' 41" |
| 10           | AA            | Haliç        | Haliç Kontrol (Adalar arası)                  | 41° 03' 18"  | 28° 56' 44" |
| 11           | AS            | Haliç        | Haliç Kontrol (adalar Sonrası-Sünnet Köprüsü) | 41° 03' 37"  | 28° 56' 66" |

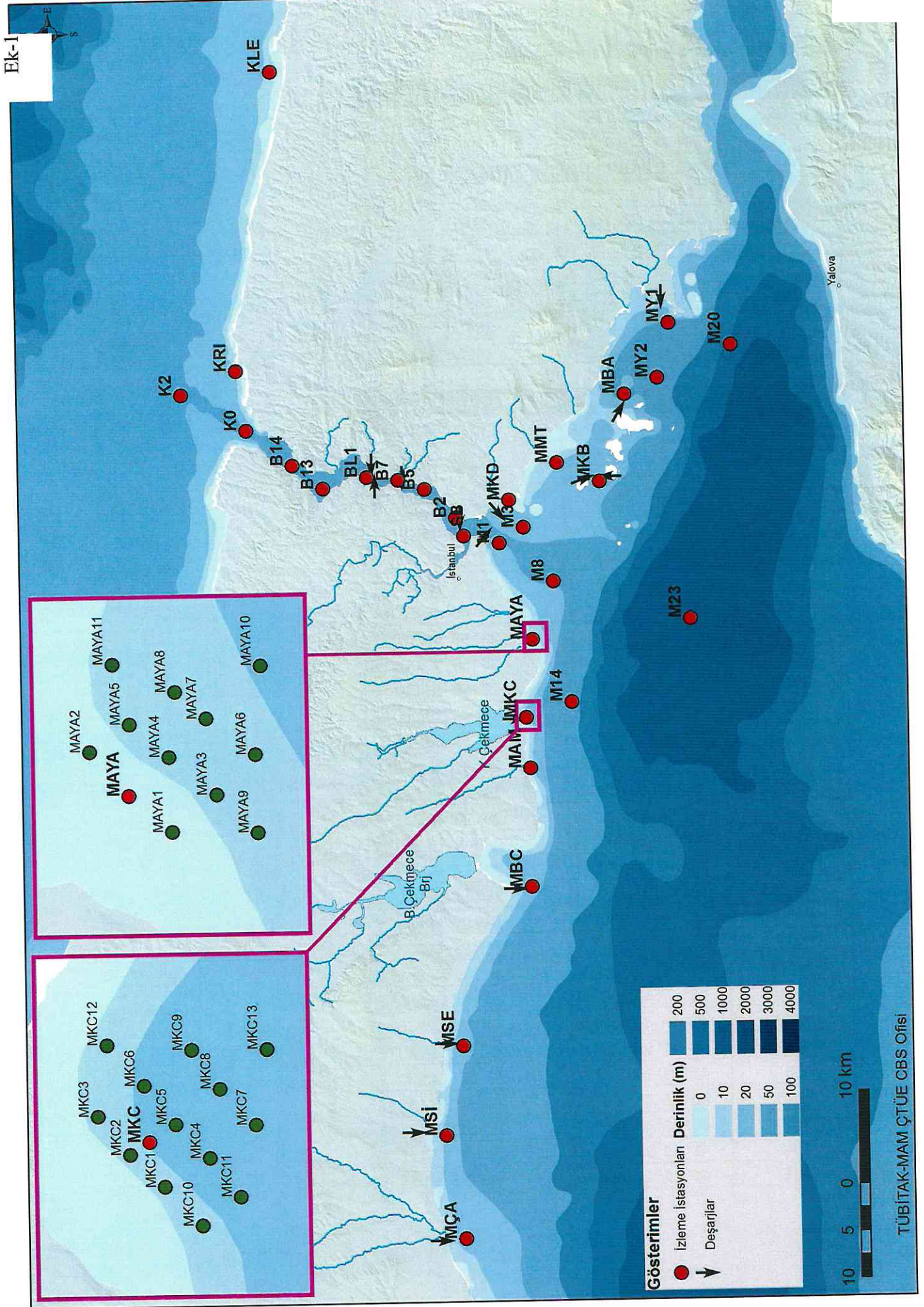

## Haliç ve Marmara Denizi Örnekleme Koordinatları

| İstasyon_No | Enlem             | Boylam            |
|-------------|-------------------|-------------------|
| GK          | 41° 01' 14.199" N | 28° 58' 22.528" E |
| PP          | 41° 01' 20.011" N | 28° 58' 7.312" E  |
| UK          | 41° 01' 28.200" N | 28° 57' 53.399" E |
| KP          | 41° 01' 48.870" N | 28° 57' 55.529" E |
| CA          | 41° 01' 50.048" N | 28° 57' 17.377" E |
| VS          | 41° 02' 20.281" N | 28° 56' 52.177" E |
| HK          | 41° 02' 34.429" N | 28° 56' 34.598" E |
| ES          | 41° 02' 59.275" N | 28° 56' 14.935" E |
| AA          | 41° 03' 11.936" N | 28° 56' 20.088" E |
| AS          | 41° 03' 22.822" N | 28° 56' 45.637" E |

| İstasyon_No | Enlem             | Boylam            |
|-------------|-------------------|-------------------|
| K2          | 41° 17' 06.000" N | 29° 10' 54.001" E |
| K0          | 41° 13' 30.000" N | 29° 08' 00.000" E |
| B14         | 41° 10' 57.601" N | 29° 05' 12.599" E |
| B13         | 41° 09' 16.801" N | 29° 03' 19.800" E |
| BL1         | 41° 06' 46.829" N | 29° 04' 04.408" E |
| B7          | 41° 05' 00.000" N | 29° 03' 45.000" E |
| B5          | 41° 03' 31.201" N | 29° 02' 58.200" E |
| B2          | 41° 01' 49.800" N | 29° 00' 45.000" E |
| M1          | 40° 59' 24.500" N | 28° 58' 40.390" E |
| M3          | 40° 58' 00.001" N | 28° 59' 48.001" E |
| M8          | 40° 56' 24.000" N | 28° 55' 39.601" E |
| M14         | 40° 55' 36.001" N | 28° 46' 30.000" E |
| M20         | 40° 45' 47.999" N | 29° 13' 00.001" E |
| M23         | 40° 48' 42.001" N | 28° 52' 30.000" E |
| MY1         | 40° 49' 16.853" N | 29° 14' 50.071" E |
| MY2         | 40° 50' 02.807" N | 29° 10' 43.255" E |
| MKC         | 40° 58' 14.401" N | 28° 45' 26.399" E |
| MBC         | 40° 58' 14.488" N | 28° 32' 35.423" E |
| MÇA         | 41° 02' 35.220" N | 28° 05' 59.400" E |
| MSİ         | 41° 03' 31.920" N | 28° 13' 54.840" E |
| MSE         | 41° 02' 25.500" N | 28° 20' 42.300" E |
| MAM         | 40° 58' 04.740" N | 28° 41' 35.340" E |
| MAYA        | 40° 57' 43.320" N | 28° 51' 19.080" E |
| MKB         | 40° 53' 33.060" N | 29° 03' 03.960" E |
| MBA         | 40° 51' 56.520" N | 29° 09' 36.480" E |
| SB          | 41° 01' 24.000" N | 28° 59' 19.560" E |
| MMT         | 40° 55' 55.884" N | 29° 04' 36.444" E |
| MKD         | 40° 58' 44.749" N | 29° 01' 54.374" E |
| KRI         | 41° 13' 55.992" N | 29° 12' 32.112" E |
| KLE         | 41° 11' 13.583" N | 29° 35' 1.953" E  |



Aşağıda köşe koordinatları belirtilen alanda R/V TÜBİTAK Marmara Araştırma Gemisi ile deniz çalışması yapılacaktır.

Köşe Koordinatları :

|    | N                 | E                 |
|----|-------------------|-------------------|
| 1. | 41° 23' 29.089" N | 28° 40' 54.446" E |
| 2. | 41° 22' 44.792" N | 28° 43' 29.318" E |
| 3. | 41° 20' 43.141" N | 28° 39' 51.750" E |
| 4. | 41° 20' 0.101" N  | 28° 42' 27.260" E |

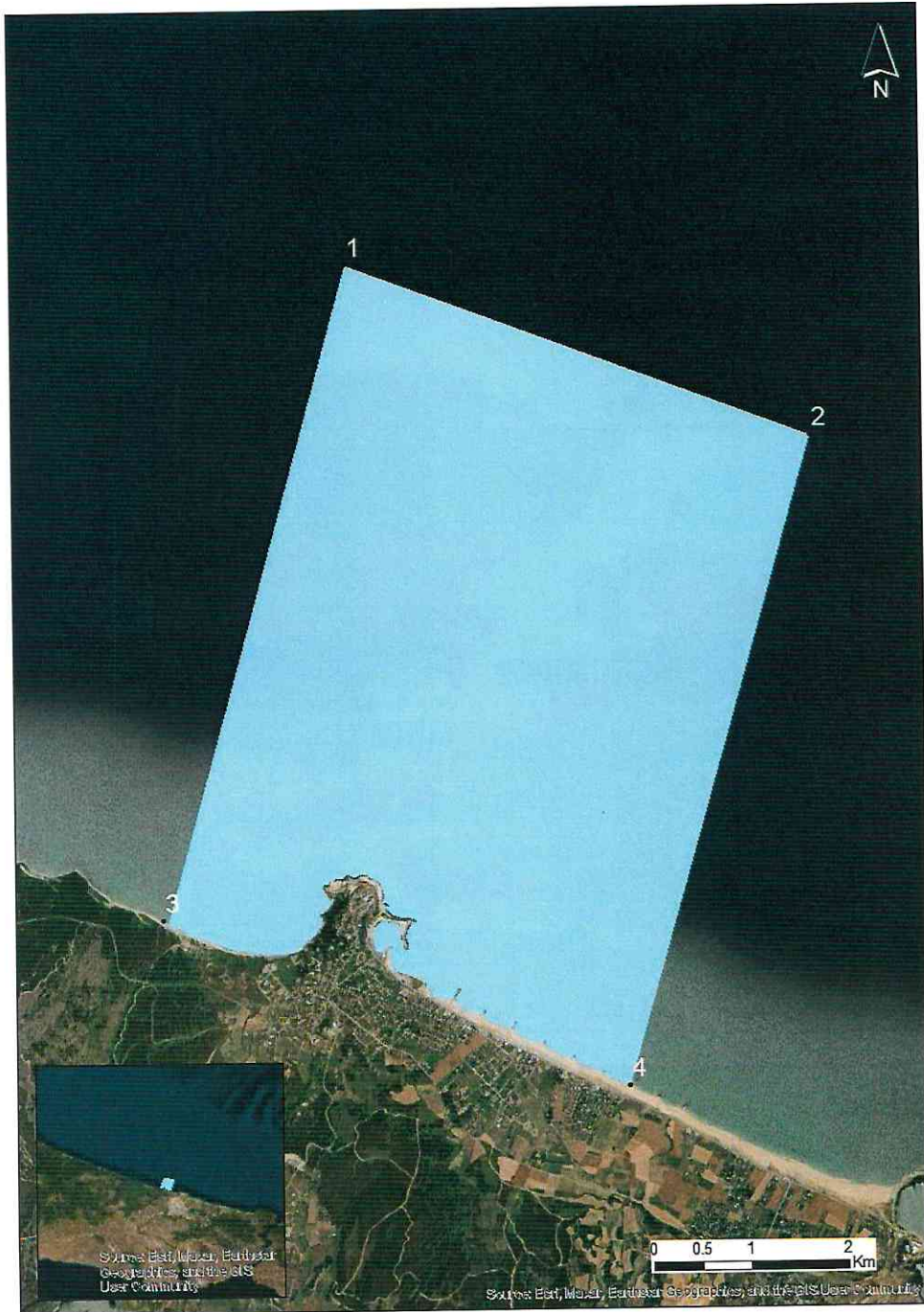

| Location   | Operation | longitude | latitude | water depth |
|------------|-----------|-----------|----------|-------------|
|            |           | E         | N        | (m)         |
| HAYDARPASA | start     | 41,0030   | 29,0100  | 0           |
| MR01       | recover   | 40,8000   | 29,0300  | 1227        |
| MR05       | recover   | 40,7550   | 29,1000  | 1269        |
| MR02       | recover   | 40,7900   | 29,1650  | 145         |
| MR03       | recover   | 40,7550   | 29,2750  | 200         |
| MR04       | recover   | 40,7250   | 29,3550  | 133         |
| MR08       | recover   | 40,7000   | 29,2700  | 793         |
| MR07       | recover   | 40,7200   | 29,1850  | 1248        |
| MR06       | recover   | 40,7150   | 29,0035  | 1165        |
| HAYDARPASA | end       | 41,0030   | 29,0100  | 0           |

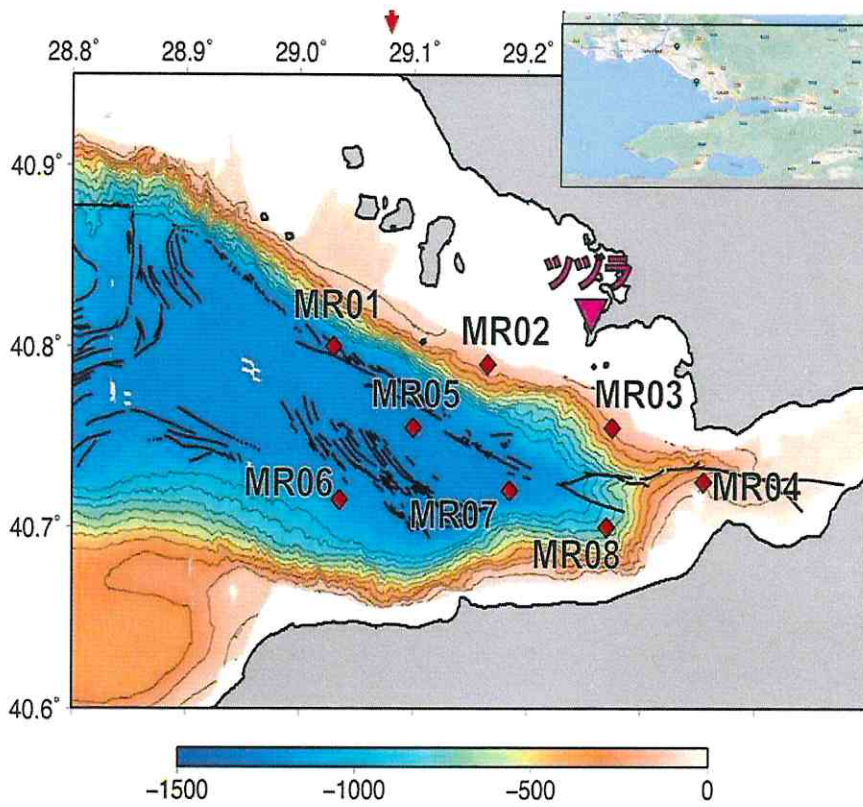



## Avşa Adası çalışma alanı köşe koordinatları

| OBJECTID * | SHAPE * | N             | E             |
|------------|---------|---------------|---------------|
| 1          | Point   | 40° 30.503' N | 27° 29.740' E |
| 2          | Point   | 40° 30.757' N | 27° 28.501' E |
| 3          | Point   | 40° 29.752' N | 27° 28.043' E |
| 4          | Point   | 40° 29.590' N | 27° 28.690' E |